

福岡県

Fukuoka Prefecture
Transportation
Information
No.1855

輸送 情報

2022.2/25

福岡県輸送情報 No.1855
(毎月2回 第2・第4金曜日発行)
購読料:1ヶ月200円



公益社団法人 福岡県トラック協会



写真提供: 福岡県観光連盟

荒津大橋 (福岡市中央区)

No.1855 今号のTOP NEWS!と主な内容

TOP NEWS 1 令和3年度 経営改善研修会 開催状況

ご案内 「会員福利厚生事業」期間限定の特別優待のご案内



福岡県輸送情報

Fukuoka Prefecture Transportation Information No.1855

1855号・令和4年2月25日発行

荒津大橋は福岡市中央区の那の津3丁目と荒津1丁目の博多港に架かる全長345メートルの斜張橋。福岡都市高速環状線の一部で、天神北出入口と西公園出入口の間に位置している。1987年に完成し、1988年10月に開通。

塔から出たケーブルで道路を吊って支える斜張橋は景観に彩りを添えることから、国内では他に女神大橋(長崎市)やベイブリッジ(横浜市)などもあり、福岡市のランドマークとなっており、1989年に第3回福岡都市景観賞を受賞している。

C O N T E N T S

● TopNews1 令和3年度 経営改善研修会 開催状況	1
● 「会員福利厚生事業」期間限定の特別優待のご案内	2
● 毎月の軽油価格推移をホームページ上でお知らせします	3
● 商船三井グループセミナー開催のご案内	3
● 「輸送情報のデジタルブック版」をご利用下さい	4
● 感染症対策へのご協力をお願いします	5
● 会員日より「新規会員のご紹介」	6
● 行事日程	6

編集・発行／公益社団法人 福岡県トラック協会

〒812-0013 福岡市博多区博多駅東1丁目18番8号

TEL 092(451)7878(代表)

FAX 092(472)6439

ホームページ <https://www.hearty.or.jp/>

e-mail jouhou1@hearty.or.jp

TOP



NEWS-1

令和3年度 経営改善研修会 開催状況

福岡県トラック協会(眞鍋博俊会長)は2月8日(火)、福岡市博多区のリファレンス駅東ビルにて、令和3年度経営改善研修会を開催しました。

コロナ対策として福岡市からWeb配信を行い、北九州市の北九州緊急物資輸送センターでも同時開催し、両会場において82名が参加しました。

株式会社瀧澤・佐藤事務所の代表取締役・瀧澤学氏を講師に招き、「令和6年度4月以降の物流について」をテーマに講演を行いました。



研修会の冒頭、経営改善委員会の久富啓充委員長が挨拶し「新型コロナウイルス感染症の拡大、人材不足、荷待ち時間等の影響による長時間労働、そしてあらゆる原価の高騰、特に最近では燃料価格の高騰と非常に経営的に厳しい状況となっています。今後は割増賃金や時間外労働上限規制等にも対応しなければなりません。苦境を乗り切るためにも本研修会で学び、対策を講じて欲しい」と述べました。

講演では瀧澤氏が、令和6年4月以降の物流業界における影響について、特に改善基準告示と時間外労働上限規制について重点的に話をしました。

冒頭で輸送事業者の現状と注意点について述べました。昨年秋ごろからコロナ関連の裁判において、職場感染による安全配慮義務違反を理由に訴えられている事業者が増えています。

コロナに対してどのような安全対策をしているか把握しておく必要があること、個人情報にはなるが予防接種を受けたかどうかの確認まで行うことが重要だと注意喚起がありました。

瀧澤氏は「特にドライバーを雇用した際は、添乗指導で指導者たちを濃厚接触者にしないためにも、最初に新人のPCR検査実施が必須。陰性確認をしてから指導するように」と述べました。

また、今後の注意点として、2023年4月以降に、残業代未払い訴訟が爆発的に増える懸念があることも伝えられました。これは2020年に未払い給与の請求時効が3年に延びたことが影響していると説明しました。

瀧澤氏は残業代に関して、社員の給与明細の記載において時間外労働時間、深夜労働時間、休日労働時間の項目を分け、それぞれの割増賃金支給額を区別して記載するよう伝えました。また、賃金規程や労働条件通知書、給与明細に不一致がないかの確認を早急に行うよう促しました。

12月に改正(2024年4月施行)となる改善基準告示に関しては、連続運転時間や休息时间、分割休息时间、さらに2人乗務の特例など、変更となる部分のベースとなる考え方や算出方法、対策を取る上での注意点について伝えました。

時間外労働については、これまで注視されていなかった年間残業時間が、960時間に規制されることによって確実に算出し守らなければならないため、今から把握して調整していく必要があることがポイントとして挙げられました。また、瀧澤氏は「違反した場合は30万円以下の罰金が6カ月以下の懲役が科される。懲役となってしまった場合、産業廃棄物収集運搬業の許可取り消しとなるケースなども出てくる。かなり厳しい上限規制ではあるが、事業を継続するためにも守っていかなければならない」と述べました。

講習の終盤では、健康起因事故などの裁判事例を示しつつ、高血圧のドライバーの乗務について事業者側がどう対応しなければならないかや、従業員の厚意による超過勤務の実態などがある場合についての注意点などが取り上げられました。



(久富委員長)



(講師の瀧澤氏)



「会員福利厚生事業」期間限定の特別優待のご案内

福岡県トラック協会では、人材確保対策の一環として、当協会が事前に契約を締結したホテル等の宿泊施設や飲食店、自動車学校等を会員事業所の社員等が利用する際に、当協会発行の会員カード提示等により割引等の優遇措置が受けられる「会員福利厚生事業」を実施しております。

この度、期間限定の特別優待について、下記のとおりご案内いたします。

◆期間限定の特別優待

○対象施設

ハーモニーランド(大分県速見郡日出町藤原5933番地)

○特別優待内容

2022年3月1日～4月24日までの期間限定で、4歳以上共通
パスポート券3,000円を1,200円

※会員カードの提示・専用割引チラシを印刷して窓口提出に限る。(カード・チラシ忘れの場合優待は受けられません。必ずカード・チラシの両方を窓口へ提出下さい。)

※専用割引チラシ等の詳細は当協会ホームページ掲載の「会員福利厚生施設等一覧」をご覧ください。

<https://hearty.or.jp/publics/index/94/>

※休園日があります。ハーモニーランドHPにて要確認。

<https://www.harmonyland.jp/welcome.html>



※留意事項

①当協会ホームページに掲載の優遇措置施設等に関する情報は適宜更新します。

ホームページ掲載の「会員福利厚生施設等一覧」をご覧ください。当協会発行の会員カードをお送りした際に記載のID・パスワードが必要です。

②優遇措置を受けるための条件が施設等により異なりますので、施設等を利用する際は、必ず事前に当協会ホームページ掲載の「会員福利厚生施設等一覧」の最新情報をご確認下さい。

③会員カードは、平成30年度に実施した社員数等調査でご回答いただいた会員の皆様及び別途「発行申込書」にてお申し込みいただいた会員の皆様に送付しております。

まだ会員カードの発行を受けていない場合は、当協会ホームページに「発行申込書」を掲載しておりますので、当該申込書にてお申し込み下さい。



■お問い合わせ先 ※受付時間9時00分～17時00分(土日・祝日を除く)

公益社団法人福岡県トラック協会 業務二課

電話092-451-7845

ホームページ <https://hearty.or.jp/publics/index/94/>



お知らせ**毎月の軽油価格推移をホームページ上でお知らせします**

この度、福岡県内の月別軽油価格情報(全ト協調べ;毎月25日頃情報更新)を福ト協ホームページ上にて掲載することとなりましたので、お知らせいたします。

各事業所において、参考情報としてご活用下さい。

◎月毎軽油価格調査集計表および推移表

詳細情報については、下記福ト協HPをご確認下さい。

(公社)福岡県トラック協会ホームページ:<https://hearty.or.jp/>

[<トップページ>](#) [▶ 会員の皆様へ▶](#) [軽油価格 >](#)

ご案内**商船三井グループセミナー開催のご案内****<プログラム内容>**

	プログラム名	時間
I.	ロジ・ソリューション株式会社 中谷 祐治様 講演 「物流の2024年問題～トラックドライバー時間外労働の上限規制に関する実務対応について」	55分
II.	商船三井グループ 「九州～関東・関西間の海上輸送サービスについて」	50分
III.	質疑応答(別途アンケート)	15分

※講演タイトル・内容は、都合により変更になる場合がございます。予めご了承下さい。

<開催要領>

日 時：2022年3月17日(木)15:00～17:00

対 象：九州～関東・関西間物流に関わるご担当者様

参 加 費：無料、事前登録制

申込方法：巻末の応募、参加要領をご覧頂き、お申込み下さい。

1. 会場セミナー 定員100名

宮崎県トラック協会 研修室 宮崎県宮崎市恒久1-7-21

2. WEBセミナー 定員100名(Zoomウェビナー)

※上記の会場セミナーをLIVE配信、WEBツールでご参加頂けます。

WEBでご参加の方は、PC・スマホからオンラインでご参加下さい。



「輸送情報のデジタルブック版」をご利用下さい

<https://hearty.or.jp> (福ト協HP) ⇒ 広報誌



現在、「福岡県輸送情報」は、会員事業所へ月2回（第2、第4金曜日発行）送付しておりますが、デジタルブックの活用により、送付が不要な事業所は、本誌巻末の「輸送情報送付不要連絡書」をご記入の上、県ト協総務課宛のFAX：092-472-6439へお送り下さい。

お知らせ

感染症対策へのご協力をお願いします



感染症対策へのご協力をお願いします

新型コロナウイルスを含む感染症対策の基本は、「手洗い」や「マスクの着用を含む咳エチケット」です。

①手洗い

正しい手の洗い方

手洗いの前に
・爪は短く切っておきましょう
・時計や指輪は外しておきましょう



① 流水でよく手をぬらした後、石けんをつけ、手のひらをよくこすります。



② 手の甲をのばすようにこすります。



③ 指先・爪の間を急入りにこすります。



④ 指の間を洗います。



⑤ 親指と手のひらをねじり洗います。



⑥ 手首も忘れずに洗います。

石けんを洗い終わったら、十分に水で流し、清潔なタオルやペーパータオルでよく拭き取って乾かします。

②咳エチケット

3つの咳エチケット

電車や職場、学校など人が集まるところでやろう



何もせずに咳やくしゃみをする



咳やくしゃみを手でかさえる



マスクを着用する(口・鼻を覆う)



ティッシュ・ハンカチで口・鼻を覆う



袖で口・鼻を覆う

正しいマスクの着用



① 鼻と口の両方を確実に覆う



② ゴムひもを耳にかける



③ 隙間がないよう鼻まで覆う

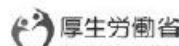

厚労省 検索



会員だより 新規会員のご紹介

(株)春日野運送 福岡営業所
(福岡支部北福岡分会)

代表者 春日野 敏久

古賀市美明2丁目1番7号 エスポワール美明A-1F
TEL.092-719-1701

[事業の種類]一般貨物自動車運送事業
[車両数]小型1両、牽引4両、被牽引4両

(株)ジャパンエクスプレス

代表者 古賀 正三

糟屋郡宇美町大字宇美2447-8
TEL.092-957-6577

Schedule 行事日程

(2月) 県ト協行事日程 (2月25日～3月10日まで)

25日(金)	拠点整備検討特別委員会 [13:00] (401会議室)
25日(金)	理事会 [14:00] (402会議室)

(3月)

2日(水)	適正化事業評議委員会 [13:30] (401会議室)
2日(水)	プラン2025目標達成セミナー [13:30] (リファレンス駅東ビル)
4日(金)	第4回整備管理者選任前研修 [受付・9:30 開始・10:00] (福岡県立ももち文化センター)

※新型コロナウイルス感染症の拡大を防止するため延期または中止になる行事がありますのでご注意ください。

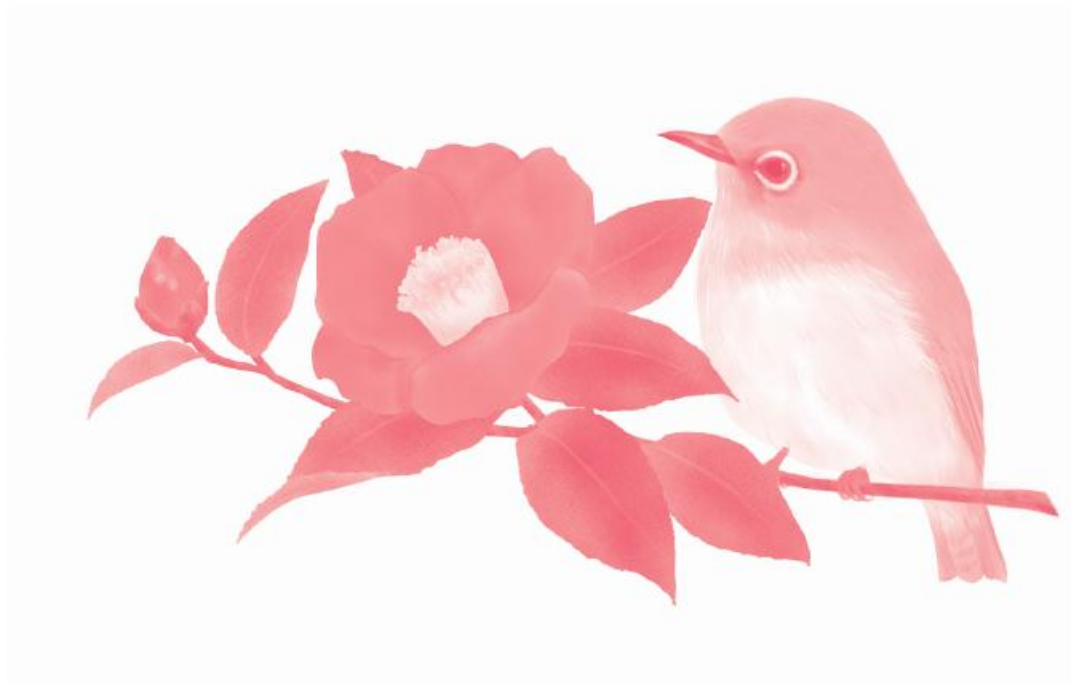

【3月17日(木)開催】商船三井グループセミナー応募・参加要領**<①会場セミナー応募・参加要領>【※会場・宮崎県トラック協会(宮崎市恒久1-7-21)】****お申し込み(無料)**

1. 以下の「申込用紙」に必要事項記載のうえ、FAXによりお申込みください。
2. 会場ご参加の方は、当日直接会場(宮崎県トラック協会)にお越し下さい。
3. 終了後、別途WEBアンケートを実施いたしますので、ご協力お願い申し上げます。

【会場セミナー申込用紙】**【FAX : 097-592-1821】 事務局 : 商船三井フェリー(株)大分営業所 今野**

ロジ・ソリューション株式会社 中谷 祐治様 講演

「物流の2024年問題 ～トラックドライバー時間外労働の上限規制に関する実務対応について」及び

商船三井グループ

「九州～関東・関西間 の海上輸送サービスについて」

会社名	
ご住所	(〒)
ご担当者氏名	
メールアドレス	
連絡先	(中止・変更の場合)

恐れ入りますが、3/4(金)17時までにご提出をお願いいたします。

※〆切後も定員に達していなければ参加可能です。申し込みの受付は継続しますのでお送りください。

【FAX : 097-592-1821】 事務局 : 商船三井フェリー(株)大分営業所 今野**お問合せ TEL : 097-525-9133**

<②WEB セミナー応募・参加要領>

お申し込み（無料）

1. 以下の URL 又は QR コードからアクセスいただき、セミナーにお申込みください。
2. 締め切り日時：2022年3月4日(金) 17時まで
3. お申込みはこちら
 - 1) URL (PCの方はこちらよりアクセス)
https://us02web.zoom.us/webinar/register/WN_JR6FxdxMRvOHLnQe_mRQQ
 - 2) QR コード (スマホの方はご利用下さい。)



4. 前日にリマインドメールをご送付いたします。当日お時間になりましたらご参加ください。
5. 終了後、別途 WEB アンケートを実施いたしますので、ご協力お願い申し上げます。

【事前準備】Zoom アカウントをお持ちでない方は、取得が必要です（無料）。

<Zoom の無料アカウント作成方法>

- 1) Zoom のホームページにアクセス→「<https://zoom.us/jp-jp/meetings.html>」
- 2) メールアドレス入力ボックスに入力
- 3) 「新規アカウント登録（無料）はこちら」をクリック
- 4) メールが届くので開封し「アクティブなアカウント」をクリック
- 5) 名前、苗字、パスワードを入力、「続ける」をクリック
- 6) 「私はロボットではありません」にチェック
- 7) 画像を使った質問に答える

※スマホの方は、アプリ「ZOOM Cloud Meetings」の入手が必要です(無料)。ストアより入手ください。



【PC画面】



【スマホ画面】

輸送情報送付不要連絡書

この度、弊社への輸送情報の送付については、不要となりましたのでご連絡いたします。

事業所名	
住 所	※現在送付されている住所をご記入下さい。 〒
電話番号	
担当者名	

<お問い合わせ先・FAX送信先>

(公社) 福岡県トラック協会 総務課

TEL : 092-451-7841

FAX : 092-472-6439

※ご連絡内容は、輸送情報の送付先管理以外には利用いたしません。

走るほどに、使うほどに、三菱ふそうの真価。



www.mitsubishi-fuso.com

三菱ふそうトラック・バス株式会社 九州ふそう

福岡市東区箱崎ふ頭5-4-17 TEL:092-641-8186

人と、社会と、その先へ。



HINO
PROFIA

HINO
RANGER

HINO
DUTRO



九州日野自動車株式会社

福岡市東区みなと香椎3-7-2

TEL:092-518-1371 FAX:092-518-1375

運行管理者国家試験対策テキスト

【貨物自動車運送事業編】

令和3年度受験対策版

過去の問題の解説と
実践模擬問題

定価2,640円(税込)

令和3年版(7月刊行)

自動車六法

定価7,700円(税込)

(株)輸送文研社〈柏林書房〉

TEL.03-3861-0291(代) FAX.03-3861-0295



10月9日は

「トラックの日」

公益社団法人 福岡県トラック協会

TEL(092)451-7878(代表)

FAX(092)472-6439・(092)451-7964

ホームページ <https://www.heartly.or.jp/>

総務局・総務部

総務課: 092-451-7841

総務局・経理部

経理課: 092-451-7844

事業局・業務部

業務一課・二課:
092-451-7845

福岡県道正化事業実施機関
(輸送相談窓口)

092-451-7846

千早分室

092-671-0388

(FAX:092-672-4778)

**8Lエンジン搭載のQuonが
更なる生産性を実現**

Quon
人を想い、先を駆ける。

UDトラックス公式ホームページで
Quon 8L エンジン搭載車をお探しかめください。

UD
UD TRUCKS

UDトラックス株式会社 九州支社

福岡地域営業部：福岡市東区多の津1-39-4 TEL:092-629-1124
北九州地域営業部：北九州市小倉北区西港町17-1 TEL:093-581-2305
佐賀久留米営業部：久留米市宮ノ陣町若松1-8 TEL:0942-36-2002

「走る」を愛し、環境と未来をひらく
ISUZU

もっと走れる明日のために。

事故も、疲労も、故障も、未然に防いでいく。
この理想を目指し、新型ギガは生まれました。
「走る」という輸送企業のビジネスにおいて、
トラックに想定される様々なリスクを、
先進の装備やテクノロジーで早期に回避、低減し
より確かな安心を生み出します。
新型ギガなら、もっと走れる。いすゞとなら、もっと走れる。
もっと走れる未来がある。

シートベルトを締め、スピードを控え安全運転を。点検・整備をしっかりしましょう。

いすゞ自動車九州株式会社

〒812-0055 福岡県福岡市東区東浜1-10-85
Tel:092-641-7711 Fax:092-641-7744

トラックと物流のビジネスに関することは、すべてプロフェッショナルパートナーISUZUへ。いすゞ自動車(株)お客様相談センター ☎ 0120-119-113 9:00～12:00、13:00～17:00月曜～金曜(祭日を除く) <https://www.isuzu.co.jp>

**企業の豊かな未来のために、
確かな補償でアシスト**

**組合員向け
各種交通事故防止活動を無料実施中**

- 個別講習会
- 特別講習会(安全運転講習会)
- 特別指導講習会(初任運転者・事故経験者)
- 可搬重量正誤判断による道正診断
- 交通安全教育用DVD貸出
- 事故情報の把握

組合の事業年度毎に剰余金が発生した場合、自動車共済利用実績に応じて剰余金を配当する利用分量配当の制度があります。

九州トラック交通共済協同組合 ～トラックの自動車共済はお任せください～

福岡支所：博多区博多駅前1丁目18番8号(福岡県トラック総会館5階) TEL:092-451-7550
北九州支所：北九州市小倉北区西港町9-14(北九州緊急物資輸送センター内) TEL:093-591-0510
筑後支所：筑後市大字長浜2327番地1(筑後緊急物資輸送センター内) TEL:0942-52-2175

2021年、
おかげさまで組合設立
50周年を迎えました。