

福岡県

Fukuoka Prefecture
Transportation
Information
No.1873

輸送 情報

2022.11/25

福岡県輸送情報 No.1873
(毎月2回 第2・第4金曜日 発行)
購読料:1ヶ月200円

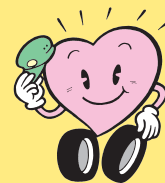

公益社団法人 福岡県トラック協会



福岡都市高速 環状線下からの夕陽

No.1873 今号のTOP NEWS!と主な内容

TOP NEWS 1 高校物流出前授業 実施状況

委員会レポート 広報委員会 / 適正化事業推進委員会



福岡県輸送情報

Fukuoka Prefecture Transportation Information No.1873
1873号・令和4年11月25日発行

C O N T E N T S

● TopNews1 高校物流出前授業 実施状況	1
● 委員会レポート（広報／適正化事業推進）	1～2
● 令和4年度安全性優良事業所表彰式開催状況	2
● 令和4年度 環境対応型ディーゼル車導入促進助成事業の申請台数制限の変更について	3
● 「運行管理者一般講習」及び「運行管理者基礎講習」実施機関追加のお知らせ	3
● 令和4年度整備管理者定期研修追加開催のご案内【※要事前申込】	4～5
● 令和4年度「福ト協表彰」候補者の推薦受付けについて	6～7
● 冬用タイヤの溝深さに注意！	8～9
● 雪道での立ち往生に注意！	10～13
● 令和4年度 第2回運行管理者試験のご案内	14～15
● 令和4年度運行管理者試験対策講座（貨物）の開催について	16
● 会員だより「新規会員のご紹介」	16
● 行事日程	16

(公社) 福岡県トラック協会
LINE 公式アカウント

～トラック協会の最新情報を随時受信できます～

友だち募集中

@230tcqiw

LINEの「友だち追加」から、
ID検索するかQRコードを
スキャンしてください



TOP

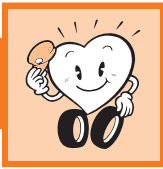

NEWS-1

高校物流出前授業 実施状況

福岡県トラック協会では、10月25日(火)に久留米市「祐誠高等学校」において高校物流出前授業を実施しました。

この授業は、高校生を対象に、トラック輸送産業の果たす社会的役割や重要性を紹介し、物流に対する認識や関心を高めることにより、トラック輸送業界への進路選択を促進することを目的として、高校物流出前授業を実施しています。

授業では、自動車科の2年生31名を対象に、トラック輸送産業の社会的役割や重要性、準中型免許制度等について説明し、当協会制作の人材確保対策用DVDを上映してトラックドライバーの魅力ややりがい等を紹介しました。

また、久留米運送(株)より10tウイングトラック、2t電気トラックを持ち込んで協力いただき、トラックの乗車体験や安全装置の見学等を行い、受講した生徒からは、「エンジンオイルの量が多いので交換は大変ですか」、「タイヤホイールの点検音の違いはわかりますか」といった質問が投げかけられていました。

授業後のアンケートでは、「暮らしを支えているトラックドライバーに感謝したい。」「トラック運送の仕事に興味が出た。」といった感想が寄せられました。

なお、昨年10月25日に同校で実施した出前授業に参加された現在自動車科3年生の生徒2名の方が運送会社より就職の内定を頂いているとのことでした。



Report

委員会レポート

広報委員会 (中嶋利文委員長)

●11月1日(火)【福岡県トラック総合会館】

冒頭で、中嶋委員長が「10月9日博多駅前イベント「TRUCK FES 2022」を無事終わることが出来たことに感謝を述べ、今回の反省点を次回に生かせるようしっかりと確認していきたい。」と挨拶しました。

協議事項では、令和4年度広報活動(案)について協議され、SNSでのリクルート対策WEB広告を行うことが決定しました。

報告事項では、10月9日(日)博多駅前にて開催した「TRUCK FES 2022」の記録映像(ダイジェスト)を観ながら当日のイベント内容を確認しました。広報委員、青年協議会、女性協議会から各々振り返りと反省点が挙げられ、今回の反省を踏まえ、次回に繋げて今後も継続してPRす



ることが報告されました。

次に、社会科物流交流授業の開催計画とグッズの作成について報告があり、11月28日に飯塚市立穂波東小学校の5年生を対象に行われることが報告されました。

最後に広報誌「福岡県輸送情報」について、来年度からデジタル配信することが理事会で決定しており、移行期間を設けて徐々に紙ベースからデジタルへと切り替えていく旨、報告されました。

Report

委員会レポート

適正化事業推進委員会

(二又茂明委員長)

● 11月7日(月)福岡県トラック総合会館

二又茂明委員長は開会挨拶で「本年も残り2か月。改善基準告示のトラック運転手に関する内容も決まり、それに向けてこれから皆さんも作戦を練る所かと思う。コンプライアンス抜きでは事業はできない時代になった。その中で適正化事業も非常に重要な要素になっている」と述べました。

来賓に福岡運輸支局監査部門より高瀬吉平首席運輸企画専門官、山村光司運輸企画専門官をお招きしました。高瀬氏は物流業界の協力に感謝を述べつつ「ドライバー不足、燃料価格高騰、これに加えて時間外労働の上限規制が導入され大変厳しい経営環境にあるかと思う。これから年末年始の業務繁忙期を迎えるが、法令に定められた運行の安全確保に関する業務を確実に実施していただき、交通事故を未然に防ぐ使命と責任を果たすためにご尽力いただきたい」と挨拶しました。

協議事項では(1)令和4年度 交通事故防止セミナー・交



通事故防止決起大会の開催について、案の通りに承認されました。令和5年2月3日(金)にオリエンタルホテル福岡にて開催され、福岡運輸支局と福岡県警察の講演に加え、交通事故防止コンサルタントである(株)ディ・クリエイトの上西一美氏を講師に招いて「適正診断とドライバー教育の方法について(仮題)」のセミナーを行い、最後に交通事故防止の決議宣言と採択を行います。

報告事項では(1)福岡県適正化事業実施状況について(令和4年度上期)と(2)交付金事業活動状況について(荷主懇談会・小グループ活動)を報告しました。荷主懇談会に関しては、コロナの影響で今年度はまだ実施されていないが、現在計画中の懇談会が1件あると報告しました。

お知らせ

令和4年度安全性優良事業所表彰式開催状況

令和4年度の「安全性優良事業所における表彰」の受賞事業所がこのほど、決定し、九州運輸局表彰の表彰式が10月21日(金)、福岡運輸支局長表彰は11月2日(水)に開催されました。

本表彰はGマークを10年以上継続し、審査基準を満たしている事業所に対して行われるもので、九州運輸支局長表彰が9事業所に、福岡運輸支局長表彰が9事業所に表彰状が授与されました。

受賞された事業所の皆様、おめでとうございます。

受賞された事業所は以下の通りです。

●九州運輸局長表彰【9事業所】	●福岡運輸支局長表彰【9事業所】
日西物流 株式会社 本社営業所	株式会社 ケイ・エム運輸機工 本社営業所
株式会社 アラト 本社営業所	株式会社 ヤマックス 本社営業所
ワールド運輸 株式会社 福岡営業所	株式会社 福岡ケイエス物流 本社営業所
株式会社 守エクスプレス 本社営業所	朝日陸運 株式会社 福岡支店営業所
筑後物流 有限会社 本社営業所	株式会社 マルセコーポレーション 本社営業所
有限会社 長運輸 本社営業所	福岡牧迫運輸 株式会社 八女営業所
株式会社 サンキ 本社営業所	久留米運送 株式会社 久留米アルカディア事業所
株式会社 ヤマガタ 福岡営業所	株式会社 ファインロジテック 本社営業所
株式会社 柿添トラック 本社営業所	日本郵便 株式会社 福岡西郵便局営業所

お知らせ**令和4年度 環境対応型ディーゼル車導入促進助成事業の申請台数制限の変更について
【1会員事業所7台まで ⇒ 台数制限無しに変更】**

福岡県トラック協会は、標記助成事業のさらなる利用促進を図り、効果的にCO₂の排出削減を図るため、今年度に限り、下記のとおり申請台数の制限についての変更を行います。

これにより、現在申請中の事業所及び、既に助成金の交付を受けた事業所各位も、さらに追加して申請することが可能となりましたのでご案内いたします。

1. 申請台数の制限撤廃

現在、1会員事業所当たりの申請台数について「7台まで」と制限して申請受付を行っているが、効果的にCO₂の排出削減を図るため、この制限を撤廃し、1会員事業所当たりの申請台数を「**台数制限無し**」に変更する。

なお、これまでに「7台」まで助成金の申請をし、既に交付を受けた会員事業所についても、追加の申請を可能とする。

但し、一度助成金の交付を受けた車両については対象外とする。

【交付要綱新旧対照表】

旧(変更前)	新(変更後)
(助成金の交付額及び台数) 第6条～1項・2項省略～ 3: 1会員当たりの助成台数は7台までとする。	(助成金の交付額 及び台数) 第6条～1項・2項省略～ 3: 1会員当たりの助成台数は7台までとする。

2. 実施日

令和4年11月7日(月)の申請受付分から実施

3. 留意事項

対象期間は、令和4年4月1日より令和5年2月末日までとする。

但し、対象期間中でも申請額が予算枠に達した場合は、その時点までとする。

4. 問合せ・提出先

〒812-0013 福岡市博多区博多駅東1-18-8 (公社)福岡県トラック協会 業務一課 TEL:092-451-7845

お知らせ**「運行管理者一般講習」及び「運行管理者基礎講習」
実施機関追加のお知らせ**

本年11月より、筑後自動車学校にて、下記のとおり「運行管理者一般講習」及び「運行管理者基礎講習」が受講できるようになりましたので、お知らせします。

※他の実施機関の日程は当協会のホームページをご覧ください。

1. 基礎講習日程(貨物のみの日程です)

開催日	会場
令和5年1月17日(火)～令和5年1月19日(木)	筑後自動車学校(筑後市久富1133番地)

※受講料 8,900円(講習初日、受付でお支払い下さい)※助成はありません。

2. 一般講習日程(貨物のみの日程です)

開催日	会場
令和4年11月29日(火)	筑後自動車学校(筑後市久富1133番地)
令和5年1月10日(火)	
令和5年2月14日(火)	

※受講料 会員の方は、受講料3,200円の全額を助成します。

【注意事項】 トラック協会の一般講習の助成は、1人につき1年度内に1回限りです。(2回目からは実費)

◎お問い合わせ・お申し込み先

お申し込みは巻末にある申込書に必要事項をご記入のうえ、筑後自動車学校に直接申し込みして下さい。

【申し込み・お問合せ先】

筑後自動車学校

TEL:0942-52-3116 FAX:0942-53-8462

※申込書は県ト協のホームページ(<http://hearty.or.jp>)にもあります。



お知らせ

※重要なお知らせ 令和4年度整備管理者定期研修 追加開催のご案内【※要事前申込】

※福岡県トラック協会では、申込の受付はしていません。

令和4年度整備管理者定期研修の追加開催につきまして、下記のとおりご案内いたしますので、各営業所選任の整備管理者で、下記「1. 受講対象者」に該当し、今年度研修を受講出来ていない方まで、ご周知下さいますようお願い申し上げます。

1. 受講対象者(以下の①・②に該当する方)

① 運輸支局に整備管理者選任届出をされている方

(道路運送車両法第50条第1項に基づき選任された整備管理者)

※ 2年度毎に1回の受講が義務付けられています。

※ 但し、次の方は、受講対象者には該当しません。

前年度(令和3年度)の整備管理者定期研修を受講した方

※ なお、今年度(令和4年度)中に整備管理者として新たに選任した者(当該事業者で初めて選任した者)

については、令和6年3月末日までに研修を受講すればよい。

② 整備管理者の選任を必要としない自動車運送事業者で受講を希望する方

2. 開催日時及び会場

● 日 時: 令和5年1月23日(月)

(受付)12時30分～13時30分、(研修)13時30分～16時10分

● 会 場: なみきホール(なみきスクエア 名称: 東市民センター)

福岡市東区千早4丁目21番45号 (TEL)092-674-3981

3. 申込要領 ※メールによる申込

受講を希望される方は、申込書をダウンロードのうえ、福岡運輸支局 整備部門

(gst-fukuoka_seibi@mlit.go.jp)に直接メールにてお申込み下さい。

※福岡県トラック協会では申込の受付はしていません。

申込方法の詳細及び申込書のダウンロードについては、下記の九州運輸局 HP をご確認ください。

【掲載先】九州運輸局 TOP> お知らせ > 令和4年度 九州運輸局管内整備管理者定期(選任後)研修日程について

https://www.tb.mlit.go.jp/kyushu/osirase/00001_00309.html

※ 今年度の研修受講はコロナウイルス感染対策に伴い、事前申込制による受講予約が必要となります。

※ 事前申込を行わずに当日来場されても、一切受講は認められません。

4. 申込期間 令和4年12月1日(木)～12月22日(木)まで

※ 上記期間外での申込みは無効です。申込期間は必ず厳守して下さい。

※ 上記「1. 受講対象者」に該当しない方【今年度の受講対象ではない方】の受講は極力、ご遠慮下さいますようお願いいたします。

※ 上記「1. 受講対象者」の欄にも記載のとおり、今年度(令和4年度)中に選任した整備管理者(当該事業所で初めて選任した者)については、令和5年度の末日【令和6年3月末日】までに研修を受講すればよいので、必ずしも今年度の研修を受講する必要はありません。

なお、令和5年度は筑豊地区と福岡地区での開催が予定されています。

【重要】

● 今年度の研修を受講するためには、事前申込による受講予約が必要となっております。事前申込を行っていない方が当日来場されても、一切受講は認められませんので、必ず申込期間内に事前申込を行った上で、来場して下さい。

● 会場の駐車場は極めて少なく、研修当日は会場周辺の有料駐車場でも混雑が予想されるため、公共交通機関を利用してのご来場をお願いいたします。

【違法駐車及び駐車場確保の為に遅刻等があった場合は、受講出来ません。】

● マスクの着用が無い方、熱、咳などの症状がある方は、入場をお断りいたします。

研修中に上記症状が確認された方についても、退出いただく場合があります。

● 今後の政府等の方針により、研修が中止または更なる定員制限を行う可能性がありますので、ご了承下さい。

5. その他

● 研修修了者には「整備管理者定期研修修了証」が交付されます。

ただし、紛失等に対する修了証の再発行は出来ませんので、大切に保管して下さい。

【お問合せ先】

(公社)福岡県トラック協会 業務一課 (TEL:092-451-7845)

【受講申込・お問合せ先】

福岡運輸支局 整備部門 (TEL:092-673-1196)

福岡運輸支局宛 受講申込先(メール:qst-fukuoka_seibi@mlit.go.jp)



令和4年度「福ト協表彰」候補者の推薦受付けについて

今年度の「(公社)福岡県トラック協会表彰規程」による表彰候補者の推薦を受付けます。
申請される方は下記事項にご留意いただき、書類の提出をお願いします。

1. 提出書類

(1) 功績調書「様式第1号」

- ① 事業所の所在地及び名称、代表者氏名 欄
※代表者印の押印を忘れずに。(丸印、角印どちらでも可)
- ② 被表彰候補者の役職・氏名 欄
表彰候補者に役職があれば職名を記入して下さい。
- ③ 推薦する表彰の種類 欄
推薦する候補者のあてはまる表彰の種類に○印を記入して下さい。
- ④ 推薦理由 欄
推薦に値する理由、根拠をできるだけ詳細に記入して下さい。
- ⑤ 賞罰・勤務成績・素行その他の参考事項 欄
わかりやすく、まとめて記入して下さい。

(2) 履歴書「様式第2号」

- ① 現住所・氏名・生年月日 欄
※氏名のふりがな、候補者の押印を忘れずに。(認印で可)
- ② 学歴は最終学歴を記入して下さい。
- ③ 職歴は入社(就任)、退社(退任)の年月日及び勤務事業所名等を詳細かつ正確に時系列で記入して下さい。

※提出用紙は、福ト協ホームページ(<https://hearty.or.jp>)からもダウンロードできます。
なお、ご推薦頂いた候補者の個人情報については、当該表彰に関する事以外には使用いたしません。

2. 提出期限

令和5年1月20日(金)必着

3. 提出先

福岡県トラック協会の所属支部

【福岡支部】福岡市博多区博多駅東1-18-8 TEL:092-451-6900 FAX:092-411-2475	【北九州支部】北九州市小倉北区西港町9-14 TEL:093-561-3092 FAX:093-571-3742
【筑豊支部】飯塚市平恒169-1 TEL:0948-26-2227 FAX:0948-26-2228	【筑後支部】筑後市大字長浜2327-1 TEL:0942-52-3115 FAX:0942-52-7193

4. 受賞結果について

令和5年5月頃に受賞結果をお知らせし、6月の定時総会で行われる表彰式において受賞者の表彰を行う予定です。

5. 選考基準

(公社)福岡県トラック協会 表彰規程(抜粋)

(表彰の種類)

第3条 表彰の種類は、次の通りとする。

- (1)感謝状
- (2)表彰状
- 2 表彰には副賞を付与することができる。
- 3 感謝状は、次の者に贈呈する。
 - (1)トラック運送事業者の役員
 - (2)事業者団体の役員
- 4 表彰状は、次の者に贈呈する。
 - (1)トラック運送事業者の従業員
 - (2)事業者団体の職員

(選考基準)

第4条 表彰は、次の各号に掲げる基準により選考して行う。

- (1)トラック運送事業者の役員として15年以上業務に精励し、当該事業の発展に寄与し、その功績が顕著な満50歳以上の者
- (2)事業者団体の役員として15年以上その業務に精励し、当該事業の発展に寄与し、その功績が顕著な満50歳以上の者
- (3)トラック運送事業者の従業員で、15年以上勤務し、成績優秀な者
- (4)事業者団体の職員として15年以上その業務に精励し、当該事業の発展に著しく寄与し、その功績が顕著な者
- (5)上記1号から4号に掲げる選考基準のほか、次に掲げるいずれかの者
 - イ.危険を顧みず職責を遂行し、又は重大な事故を未然に防止し、その功績が顕著な者
 - ロ.有益な発明、考案、改良又は研究を行い、トラック運送事業の発展に著しい貢献をした者
 - ハ.トラック運送事業の社会的地位の向上に寄与したと認められる者及び緊急物資輸送に貢献したと認められる者

(年令および従事期間)

第5条 選考基準の年令および従事期間は、直近の3月末日をもって計算する。

(被表彰の推薦)

第6条 毎年2月末日までに第4条各号該当者毎に順位をつけ、次の書類を添えて支部長が会長に推薦する。

- (1)功績調書(様式第1号)
- (2)履 歴 書(様式第2号)
- (3)その他の資料(選考に際し、必要とされた場合)

(表彰)

第7条 被表彰者は理事会に付議決定し、毎年6月開催の定時総会において表彰する。

(特例)

第8条 第4条に掲げる選考基準のほか、トラック運送事業の社会的地位の向上に寄与したと認められる者があったときは、前条の規定に準じて会長はこれを表彰することができる。

6. 表彰についての問合せ先

(公社)福岡県トラック協会 総務課(担当:阿部) TEL:092-451-7841 FAX:092-472-6439

お知らせ

冬用タイヤの溝深さに注意！ ～国土交通省からのお知らせ～



冬用タイヤの溝深さに注意！

-大型車の冬用タイヤに関する使用上の注意点-

- 道路で大型車が立ち往生すると、深刻な交通渋滞や通行止めを引き起こします。積雪・凍結道路においては、**必ず適切な冬用タイヤを装着**するなど適切な措置を講じてください。
- 交通渋滞等を引き起こした運送事業者等には監査を行い、**講じた措置が不十分と判断されれば処分の対象**となります。

積雪・凍結道路では、**冬用タイヤを全車輪に装着**

⇒ 冬用タイヤは全車輪に装着しないと**挙動が安定しません**。

冬用タイヤの**溝深さが新品時の50%以上**あることを確認

⇒ 溝深さ**50%**を示す「**プラットホーム**」で、**運行前に必ず確認**してください。（一部海外メーカー品は除く）

積雪・凍結道路での運行前に、**運転上の注意点を把握**

⇒ 積雪・凍結道路においては、
・**低速ギアでゆっくり発進**
・**坂道を登り終わるまでギアチェンジしない**
など、運転操作の注意が必要です。

一般社団法人
日本自動車タイヤ協会→



全日本トラック協会 雪道対策→



プラットホームとは？

●プラットホームとは

日本国内における道路交通法施行細則等によって定められた冬用タイヤとしての使用限度の目安となる新品時の溝深さから50%の位置にあるゴムの盛り上がりを設置した部分をいいます。

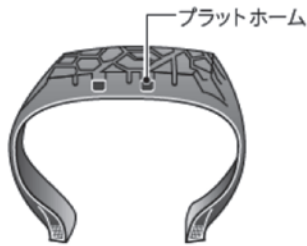

●プラットホームの位置

プラットホームの位置を示す↑がタイヤの両側面にそれぞれ周上4ヶ所以上に表示されています。

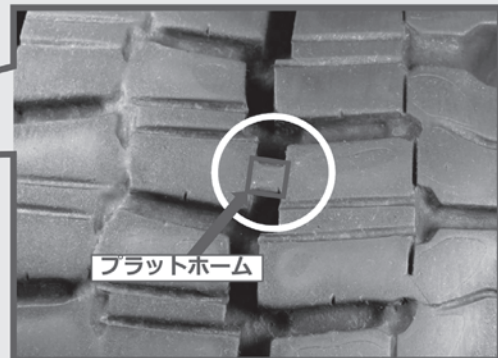
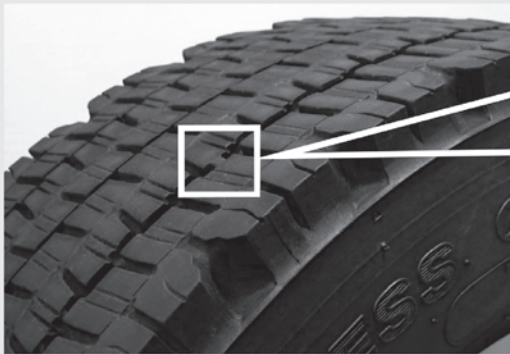
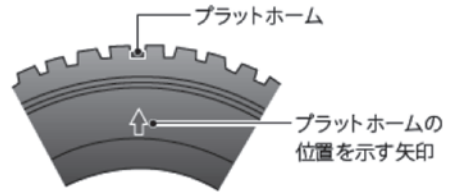

残り溝深さが「プラットホーム」に達している状態。冬用タイヤとして使用できません。

運転上の注意点

- ① 低速ギアでゆっくり発進し、タイヤを空転させない。
- ② 急坂道では登り終わるまで低速ギアを使用し、ギヤチェンジしない。
- ③ 急発進、急加速、急旋回及び急停止は避ける。柔らかくブレーキ。
- ④ カーブに入る前に減速する。速度は控えめ。十分な車間距離。
- ⑤ 冬用タイヤの性能には限界があるので、運転時は細心の注意を払う。
- ⑥ 冬用タイヤを乾燥路や湿潤路で使用する場合は走行速度に注意する。

お知らせ

雪道での立ち往生に注意！
～国土交通省からのお知らせ～



雪道での立ち往生に注意！

-大型車の冬用タイヤとチェーンについて-



- ❏ 道路で大型車が立ち往生すると、**深刻な交通渋滞や通行止め**を引き起こします。
- ❏ 積雪・凍結路では、**必ず適切な冬用タイヤを装着するとともに、チェーンの携行・早めの装着**を心掛けてください。
- ❏ 交通渋滞等を引き起こした運送事業者等には監査を行い、**講じた措置が不十分と判断されれば処分の対象**となります。

冬用タイヤの選び方

- Ⓐ オールシーズンタイヤは、ちらつく程度の降雪で路面と一部接触可能な積雪状況を想定したタイヤです。
- Ⓐ 路面を覆うほどの過酷な積雪路・凍結路においては、スタッドレス表記(国内表記)又はスノーフレークマーク(国際表記)が表示されている冬用タイヤを全車輪に装着してください。



スタッドレス表記の例



スノーフレークマーク
タイヤの側面に表示
されています。

冬用タイヤの使用限度

- Ⓐ 溝深さが50%以上残っていることを「プラットホーム」で確認しましょう。(一部海外メーカー品は除く)

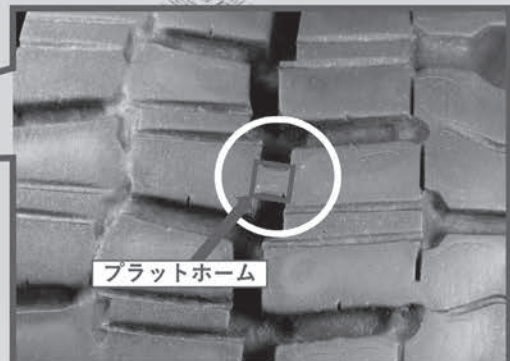

残り溝深さが「プラットホーム」に達している状態。冬用タイヤとして使用できません。

(次の頁に続きます)

チェーンの効果

- ❏ チェーンを駆動輪に装着すると、冬用タイヤより積雪・凍結路での発進・登坂性能が向上します。
- ❏ チェーンのサイズや締め方が不適切な場合、タイヤとの間で滑りが生じ効果が得られません。

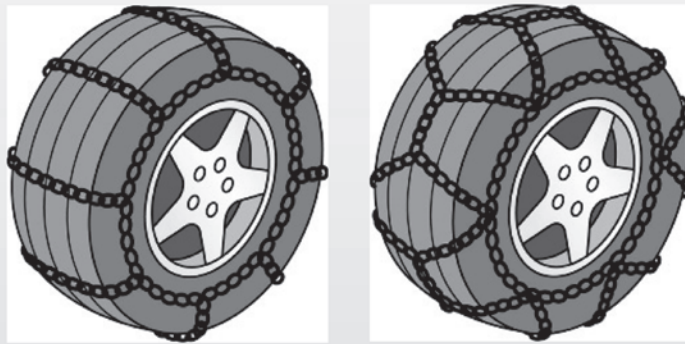

大型車用金属チェーン

チェーンの携行・装着

- ❏ 大雪警報が発表されるなど相当量の積雪が見込まれる場合等にはチェーンを携行してください。
- ❏ 降雪時には、立ち往生する前に早めのチェーン装着を心掛けましょう。立ち往生した後の装着は極めて困難です。

性能限界

- ❏ 冬用タイヤ及びチェーンのいずれも性能限界があり、万能ではありません。例えば、車両のバンパーに接触するような新雪の深い積雪路では走行困難です。
- ❏ 運行前に道路・気象情報を確認し、運行の可否や経路を検討してください。

❶ 立ち往生が発生しやすい車両

❶ 以下の特徴を持つ車両は、積雪路等において特に立ち往生が発生しやすい傾向にあるので注意が必要です。

一軸駆動車

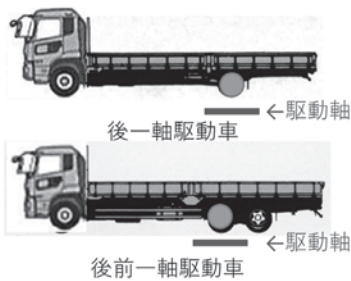

二軸駆動車に比べて駆動軸が空転しやすい。

連結車

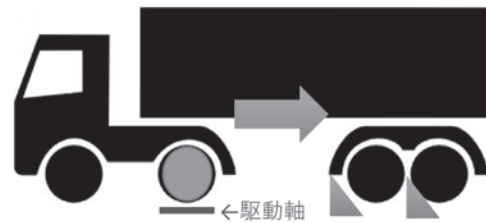

トレーラー付近の積雪により走行抵抗が増大。

空荷状態



駆動軸に十分な荷重がかからず、発進性能が低下。

年式の古い車両



トラクションコントロール※等の機能が搭載されていない。

※発進時等に駆動輪の回転を制御し空転を低減する装置

「自動車を安全に使うためには」→

自動車を安全に使うための注意点を発信しています。



国土交通省

自動車局 審査・リコール課

電話番号：03-5253-8111 (内線：42363)
03-5253-8594 (直通)





令和4年度 第2回運行管理者試験のご案内

試験方法は「CBT 試験」で行います。(筆記による試験は実施しません。)

- CBT 試験とは、テストセンターにおいてパソコンを使用して行う試験方法のことです。問題用紙やマークシートを使用せず、パソコンの画面に表示される問題を見てマウス等を用いて解答する試験です。(CBT = Computer Based Testing)

試験会場



問題画面 (イメージ)

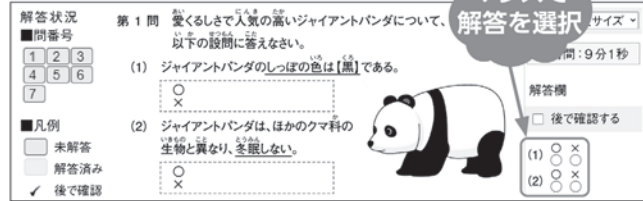

- 試験会場と日時を指定された範囲内で申請者が選択できます。また、空きがあれば試験会場と日時を変更することができます。

会場日時予約画面 (イメージ)

エリア・日程選択
ご希望の日程を全て選択し、検索ボタンを押してください。

試験名	令和3年度第2回運行管理者試験 (新規受験)【貨物】試験結果レポートなし
都道府県	東京都
月	2021年11月
期間	1~10日

受験可能な日時の確認
各テストセンターの受験可能日は下記のとおりです。

受験会場名	21(日)	22(月)	23(火)	24(水)	25(木)	26(金)
PCエスコート北赤羽駅前教室	○	○	○	○	○	-
ナレッジ・テストセンター	-	○	○	○	-	-
テルン・パソコンスクール八王子校	-	○	-	○	○	-

申請方法

インターネット申請 (書面での申請はできません。)

複数回の試験を申し込むことはできません。貨物試験、旅客試験を含めて一人1回限りです。

申請の受付期間

令和4年12月12日(月)～令和5年1月18日(水)

試験日時

令和5年2月18日(土)～3月19日(日)の間で、CBT 試験専用サイトにて指定された試験会場、日時から申請者が選べます。(試験結果は4月5日に公表する予定です。)

試験会場

貨物試験、旅客試験とも全国47都道府県にある試験会場で受験できます。

受験手数料等

6,000円 (非課税)

この他、次のうちいずれか1つの費用が別途必要となります。

- ・新規受験申請：660円 (税込) (システム利用料)
- ・再受験申請：860円 (税込) (システム利用料、事務手数料)

試験結果レポートを希望される方は、さらに次の費用が必要となります。

- ・試験結果レポート手数料：140円 (税込)

受験資格

実務経験者

- ・自動車運送事業 (貨物軽自動車運送事業を除く。) の用に供する事業用自動車又は特定第二種貨物利用運送事業者の事業用自動車の運行管理に関し、1年以上の実務の経験を有する方

基礎講習修了者

- ・国土交通大臣が認定する講習実施機関において、平成7年4月1日以降の試験の種類に応じた基礎講習を修了 (修了予定の方は、令和5年2月8日までに修了) した方

CBT 試験の流れ

STEP 01 受験の申請

受験の申請に必要な情報を入力します。

- メールアドレスの登録・確認
- 申請情報の入力
- 受験資格情報の入力

*実務経験1年以上の受験資格で申請する場合は、実務経験承認者の情報が必要です。
*基礎講習修了予定で申請する場合は、講習修了後、速やかに基礎講習修了証等をアップロードしてください。

- 本人確認書類・顔写真のアップロード

申込が受理されると、運行管理試験センターから「受験申請受付のお知らせ」のメールが届きます。

STEP 02 書類の審査

提出書類の審査が完了するまでお待ちください。

*基礎講習修了予定で申請する場合、基礎講習修了証等の写しが未提出の方は書類の審査が完了しません。また、令和5年2月8日までに基礎講習修了証等の写しが未提出の方は受験できません。

STEP 03 書類審査完了のご案内

提出書類の審査完了後に運行管理者試験センターから「CBT 試験会場予約等の手続きのご案内」のメールが届きますので、その後に試験会場と試験日時を予約し受験手数料等を支払ってください。

***STEP 1～6までの手続を行わないと、受験の申請手続が完了しませんのでご注意ください。**

STEP 04 CBT試験専用サイトへアクセス

「CBT 試験会場予約等の手続きのご案内」のメールに記載されている受験申請サイト内の個人認証画面にアクセスし、「受験申請受付のお知らせ」のメールに記載された申請者配布番号、氏名(カナ)、生年月日を入力して「確認」ボタンを押すと申請情報の画面が表示されます。次に同画面の「試験会場の予約/支払」ボタンを押し、CBT 試験専用サイトのマイページから会場予約画面を開いてください。

STEP 05 試験会場と日時の選択・お支払

希望する試験会場及び日時を選択・予約したのち、受験手数料等の入金の手続をしてください。支払方法は、コンビニ決済、クレジットカード決済、ペイジー決済から選択できます。

*支払方法がコンビニ決済、ペイジー決済の場合は、令和5年2月14日までに試験会場等の予約をして、2月17日までに受験手数料等の支払を完了してください。
*支払方法がクレジットカード決済の場合は、令和5年2月17日までに試験会場等の予約及び受験手数料等の支払を完了してください。
*2月17日までに受験手数料等の支払を完了していないと、受験申請が取消しとなりますのでご注意ください。

STEP 06 申請手続完了

入金完了後、試験会場の案内等が記載された「受験確認書」がメールで送信されます。

*受験確認書メールが届かない場合は、手続きが完了していない場合がありますので、試験事務センターまでご連絡ください。なお、受験確認書は郵送されません。

STEP 07 試験当日

受験確認書メールに記載された日時に、顔写真付き身分証明書(運転免許証等)及び受験確認書メール(スマートフォンに表示も可)を持参のうえ、予約した試験会場へ来場し、受験してください。(受験確認書メールを持参しなくても受験は可能です。試験会場、試験日時、注意事項等についてご確認ください。)

*試験当日、受付時に顔写真付き身分証明書を提示しただけの場合は、いかなる理由でも受験できません。
*試験会場には受験者用の駐車場はありませんので、公共交通機関をご利用ください。

CBT試験の体験版はこちらから

体験版 <https://trial.j-cloud.net/login/practice2>



運行管理者試験の申請手続きの詳細は、当センターのホームページを参照してください。

ホームページ <https://www.unkan.or.jp/>



お知らせ

令和4年度運行管理者試験対策講座(貨物)の開催について ～自動車事故対策機構 福岡主管支所からののお知らせ～

自動車事故対策機構福岡主管支所では、運行管理者試験対策講座(貨物)を下記のとおり開催しますのでお知らせします。

1. 開催日時、会場

期 日: 令和5年1月26日(木)
時 間: 9:30 ~ 16:30 (受付開始:8:50 ~)
会 場: 福岡県トラック総合会館4階 402会議室 (福岡市博多区博多駅東1-18-8)

2. 講習科目

貨物自動車運送事業法(安全規則、自動車事故報告規則含む)、
道路運送車両法(保安基準含む)、道路交通法、労働基準法(改善基準告示含む)、運行管理実務上の知識及び能力
※当機構作成の模擬試験を実施し、その解説を中心に各科目の講義を実施。

3. 受講対象者

(1)運行管理者試験(貨物)を受験予定の方 (2)上記以外で任意での受講を希望される方

4. 受講手数料

6,000円(消費税込み)※受付時にお支払い下さい

5. 申込期間

令和5年1月24日(火)まで (定員60名になり次第、締め切らせて頂きます)

6. 申込方法

巻末の申込書をご記入の上、FAXにてお申し込みをお願いします。
【申込先】FAX:092-451-7753(自動車事故対策機構 福岡主管支所)

7. その他

教材等は当日会場にて配布します。
(運行管理者基礎講習用テキスト(法令集)をお持ちの方は参考までにご持参下さい。)
当日は、筆記用具、受講料をご持参下さい。

※当該講座は、法令で定められた運行管理者指導講習(基礎講習、一般講習等)ではございませんので、お間違いのないようお願い申し上げます。

(お問い合わせ) 独立行政法人 自動車事故対策機構 福岡主管支所 Tel:092-451-7751 / Fax:092-451-7753

会 員 だ よ り 新規会員のご紹介

(株)GOTO企画 (福岡支部北福岡分会)

代表者 後藤 貴之

糟屋郡久山町大字久原3204-1
Tel:092-976-4886
[事業の種類] 一般貨物自動車運送事業
貨物利用運送事業
[車両数] 普通5両、小型1両

山崎商事運輸(株) 福岡営業所 (筑後支部久留米分会)

代表者 山崎 太嗣

三井郡大刀洗町山隈468-2
Tel:0942-64-9177
[事業の種類] 一般貨物自動車運送事業
貨物利用運送事業
[車両数] 普通6両

Schedule 行事日程

(11月)		県ト協行事日程(11月25日~12月8日まで)
26日(土)	建材リース輸送部会荷主懇談会[10:00](福岡レイクサイドカントリークラブ)	
28日(月)	社会科物流交流授業:穂波東小学校[8:50](筑豊緊急物資輸送センター)	
29日(火)	デジタル化推進特別委員会[14:00](401会議室)	
(12月)		
2日(金)	労働セミナー[13:30](リファレンス駅東ビル)	
5日(月)	九州LPGタンクローリー部会全体会議[17:00](201会議室)	
6日(火)	石油ローリー部会荷卸し調査委員会[15:00](203会議室)	
7日(水)	環境対策委員会[13:30](401会議室)	
8日(木)	青年協議会役員会[15:30](401会議室)	

※新型コロナウイルス感染症の拡大を防止するため延期または中止になる行事がありますのでご注意下さい。

運行管理者講習受講申込書

筑後自動車学校

必要事項をご記入の上、FAX等でお申込み下さい。

ご予約は先着順です。予約状況によっては、ご希望の受講日に添えない場合がございますので予めご了承下さい。お申込書受理後「受講のご案内」の送付をもってお申込み完了とさせていただきますので、届かない場合は右記までご連絡お願い致します。

※その他、ご不明な点は右記までお問い合わせ下さい。

FAX 0942-53-8462

電話 0942-52-3116

お申込み日	令和	年	月	日
会社名	(フリガナ) 所属事業所名(営業所名)			
事業態	()県トラック協会【 会員・非会員 】 ()県バス協会【 会員・非会員 】 ハイヤー ・ タクシー ・ 個人タクシー ・ 一般			
住所	〒 【電話番号 - - - - -】 【FAX番号 - - - - -】 ※ご記入の住所に講習結果を送付させていただきますので、運行管理者様が所属する事業所をご記入下さい。			
受講者	生年月日	講習種類 (○をつける)	受講日時	
(フリガナ) (氏名)	(昭和・平成) 年 月 日	旅客 (基礎・一般) 貨物 (基礎・一般)	令和 年 月 日	: ~ : : ~ : : ~ :
(フリガナ) (氏名)	(昭和・平成) 年 月 日	旅客 (基礎・一般) 貨物 (基礎・一般)	★運行管理者資格者証番号【 令和 年 月 日	: ~ : : ~ : : ~ :
(フリガナ) (氏名)	(昭和・平成) 年 月 日	旅客 (基礎・一般) 貨物 (基礎・一般)	★運行管理者資格者証番号【 令和 年 月 日	: ~ : : ~ : : ~ :

※基礎講習 3日間(16時間) 8,900円(税込) ・ 一般講習1日(5時間) 3,200円(税込)

(様式第1号)

功 績 調 書

事業所の所在地 及び名称 代表者氏名	㊟		
連絡担当者	連絡先		TEL
	氏名		
被表彰候補者の 役職・氏名			
推薦する表彰の 種類(該当する 方に○を付け る)	1. 感謝状 (①トラック運送事業者役員 ・ ②事業者団体役員 ・ ③その他) 2. 表彰状 (①トラック運送事業者従業員 ・ ②事業者団体職員 ・ ③その他)		
推薦理由			
賞罰 勤務成績 素行 その他 参考事項			

※履歴書と併せて所属支部に令和5年1月20日(金)必着で提出してください。

(様式第2号)

履 歴 書

現住所		都道 府県	
ふりがな		生年 月日	年 月 日生
氏名			
学 歴	自 年 月	最終学歴 卒業・修了	
	至 年 月		
職 歴	自 年 月		
	至 年 月		
	自 年 月		
	至 年 月		
	自 年 月		
	至 年 月		
	自 年 月		
	至 年 月		
	自 年 月		
	至 年 月		
	自 年 月		
	至 年 月		
賞 罰	年 月		
	年 月		
	年 月		
	年 月		
上記の通り相違ありません。 令和 年 月 日			
			氏名 ㊟

運行管理者試験対策講座（貨物）開催のご案内

～ ナスバからのご提案 模擬試験 + 解答解説講座 ～

★こんな方におすすめ！

定員
60名
先着順



今の実力を確認しておきたい

本番前に自信をつけたい！

独学では限界を感じていた…

問題を解くときのポイントが知りたい

ポイント1

過去の出題傾向を分析し、
出題が予想される問題を
厳選し作成した
オリジナル模擬試験

ポイント2

解答解説&よく出題される
問題のポイントをご紹介

ポイント3

各法令の条文ごとに近年の
出題傾向やポイントを分か
りやすくまとめ掲載した
オリジナルテキスト付き

SAMPLE

27①、27②、28①、28②、29①、29②、30①、30②、1①、2①、2②

第3条(一般貨物自動車運送事業の許可) ★★★

一般貨物自動車運送事業を営もうとする者は、国土交通大臣の許可を受けなければ
ならない。

【手続】「許可」が「認可」に変わってないかチェック。

日時：令和5年1月26日(木) 9:30～16:30
場所：福岡県トラック総合会館 4階 402会議室
受講料：6,000円

令和4年度 運行管理者試験対策講座（貨物）申込書 兼 受講票

必要事項をご記入の上、FAXにてお申し込み下さい。（お申し込み期日：1月24日（火））

【FAX】 092-451-7753

問い合わせ先 (独)自動車事故対策機構 福岡主管支所 指導講習担当
TEL 092-451-7751

担当：芳野、廣川、白石

日時	令和5年1月26日(木) 9:30~16:30 (受付 8:50~)		
場所	福岡県トラック総合会館 4階 402会議室 【福岡市博多区博多駅東1-18-8】		
受講者	ふりがな		S・H
	氏名	生年月日	年 月 日 ()才
申込者情報	連絡先	TEL () -	FAX () -
	事業所名※		

※個人でお申し込みの方は、事業所名の欄については「個人」とご記載下さい。

【申込用紙記載の注意事項】

- (1) この申込用紙は1枚で1人申し込み下さい。
上記の受講者のほか複数名で申し込まれる場合は、本用紙をコピーの上ご使用下さい。
- (2) 受講のお申し込みは先着順にて受付いたします。
- (3) 定員（60名）に達した場合は、お申し込みをお断りする場合がございます。（電話連絡致します）
ご希望に添えない場合につきましては、申し訳ありませんがご了承願います。

【講座当日の注意事項】

- (1) 当講座用の駐車場はありません。
可能な限り公共交通機関をご利用下さい。
(交通機関：JR・地下鉄博多駅から東へ徒歩10分。)
車でお越しの際は、近隣の有料駐車場をご利用下さい。
- (2) 受講料（6,000円）は受付時に領収致しますので、お釣りのないようお願いします。現金のみの対応となり、クレジットカードやキャッシュレス等は利用できません。ご容赦下さい。
また、途中で受講を取りやめられた場合でも受講料の返金はできません。ご了承願います。

《参考地図》



アバホテル(博多駅東)の角を細い路地に入った場所になります。

- (3) 当日は当申込用紙、受講料分の現金、筆記用具をご持参下さい。
- (4) 新型コロナウイルス感染拡大防止のため、マスク着用・咳エチケット等のご協力をお願いします。
また、飛沫防止の観点もあるため、講義中の質問等は、休憩時間をご利用ください。
- (5) 受講中等に体調の異変を感じたときは、すぐに職員へお知らせ下さい。
なお、体調不良の方は受講をご遠慮させていただいておりますので、あらかじめご了承ください。
- (6) 講義中のお飲み物の持ち込みは自由ですので、適宜水分補給されてください。
- (7) 可能であれば、運行管理者試験を申し込まれた際に運行管理者試験センターより通知された受験番号を控えておいてください。

走るほどに、使うほどに、三菱ふそうの真価。



www.mitsubishi-fuso.com

三菱ふそうトラック・バス株式会社 九州ふそう

福岡市東区箱崎ふ頭5-4-17 TEL:092-641-8186

人と、社会と、その先へ。



HINO
PROFIA



HINO
RANGER



HINO
DUTRO



九州日野自動車株式会社

福岡市東区みなと香椎3-7-2

TEL:092-518-1371 FAX:092-518-1375

運行管理者国家試験対策テキスト

【貨物自動車運送事業編】

過去の問題の解説と
実践模擬問題

定価2,640円(税込)

令和4年版

自動車六法

定価7,700円(税込)

(株)輸送文研社 <柏林書房>

TEL.03-3861-0291(代) FAX.03-3861-0295



10月9日は

「トラックの日」

編集・発行:公益社団法人 福岡県トラック協会

TEL(092)451-7878(代表)

FAX(092)472-6439・(092)451-7964

ホームページ <https://www.heartly.or.jp/>

総務局・総務部

総務課:092-451-7841

総務局・経理部

経理課:092-451-7844

事業局・業務部

業務一課・二課:

092-451-7845

福岡県適正化事業実施機関
(輸送相談窓口)

092-451-7846

千早分室

092-671-0338

(FAX:092-672-4778)

8Lエンジン搭載のQuonが 更なる生産性を実現



人を想い、先を駆ける。



UDトラックス公式ホームページで
Quon8Lエンジン搭載車をお確かめください。





UDトラックス株式会社 九州支社

福岡地域営業部：福岡市東区多の津1-39-4 TEL 092-629-1124
 北九州地域営業部：北九州市小倉北区西港町17-1 TEL 093-581-2305
 佐賀久留米営業部：久留米市宮ノ陣町若松1-8 TEL 0942-38-2002

ISUZU

★★★★★
New Five Star
GIGA

ドライバー不足への対応、コンプライアンスの遵守など、輸送ビジネスを取り巻く課題は、多岐にわたっています。お客様の課題解決に貢献するために、経済性/快適性/安全性/積載性/安定稼働、いすゞGIGAに期待されている、この5つの主要性能でお客様にとっての価値をさらに磨きあげました。

—— ニューファイブスター-GIGA
お客様のビジネスへ、物流の未来へ、大きく貢献します。



カーボンニュートラル社会の実現に向け、天然ガス自動車もご用意しています。

いすゞ自動車九州株式会社

〒812-0055 福岡県福岡市東区東浜1-10-85
 Tel:092-641-7711 Fax:092-641-7744

トラックと物流ビジネスに関する情報は、すべてプロフェッショナルパートナーISUZUへ、いすゞ自動車(株)お客様相談センター 0120-119-113 9:00～12:00、13:00～17:00月曜～金曜(祝日の休) <https://www.isuzu.co.jp> シートベルトをしめ、スピードを控え安全運転を、点検・整備をしっかりとしましょう。



信号を 守ろう!



(公社)福岡県トラック協会・福岡県警察